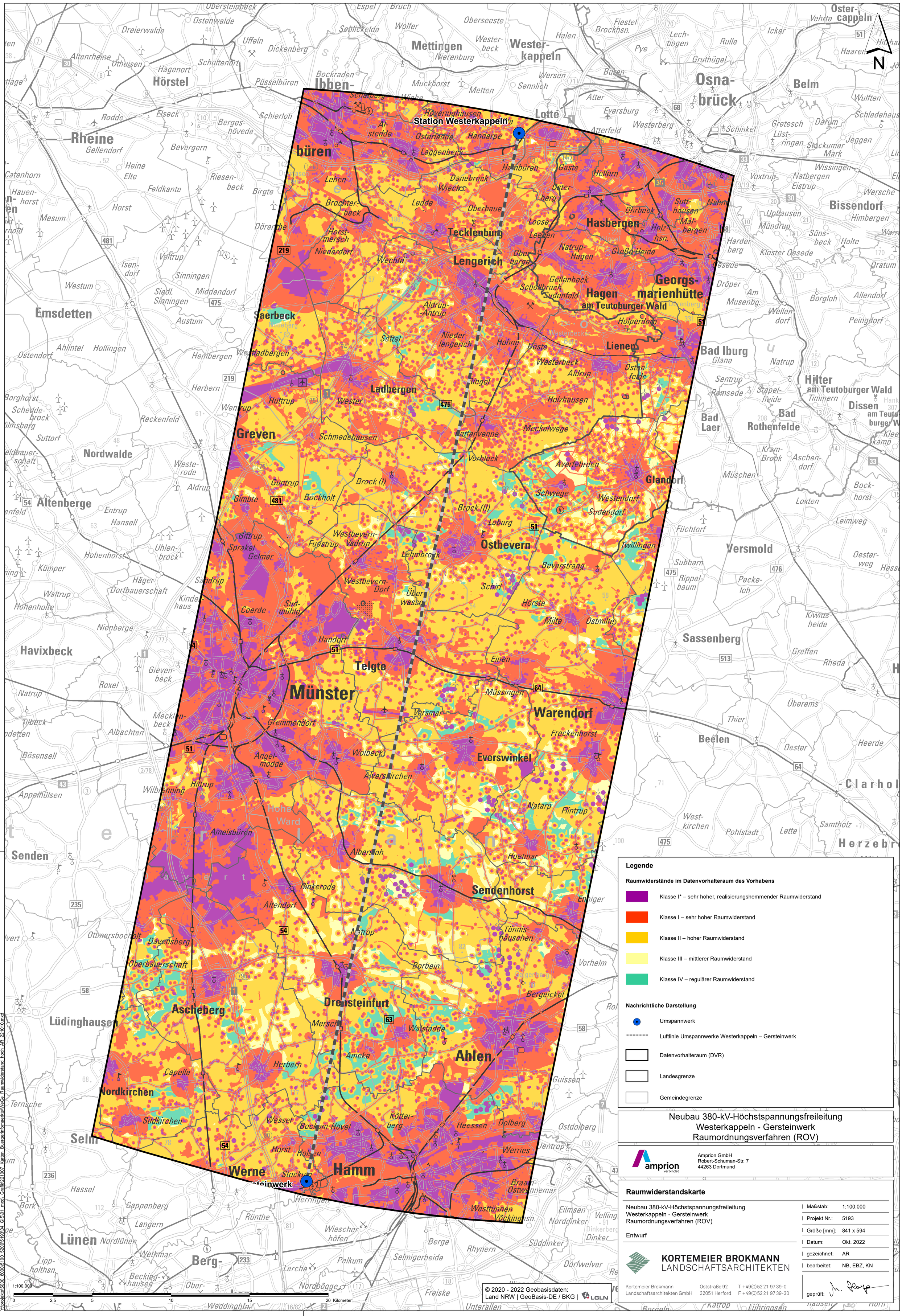


**Legende**

**Raumwiderstände im Datenvorhalteraum des Vorhabens**

- Klasse I* – sehr hoher, realisierungshemmender Raumwiderstand
- Klasse I – sehr hoher Raumwiderstand
- Klasse II – hoher Raumwiderstand
- Klasse III – mittlerer Raumwiderstand
- Klasse IV – regulärer Raumwiderstand

**Nachrichtliche Darstellung**

- Umspannwerk
- Luftlinie Umspannwerke Westerkappeln – Gersteinwerk
- Datenvorhalteraum (DVR)
- Landesgrenze
- Gemeindegrenze

Neubau 380-kV-Höchstspannungsfreileitung
Westerkappeln - Gersteinwerk
Raumordnungsverfahren (ROV)


amprion verbindet
Amprion GmbH
Robert-Schuman-Str. 7
44263 Dortmund


**Raumwiderstandskarte**

Neubau 380-kV-Höchstspannungsfreileitung
Westerkappeln - Gersteinwerk
Raumordnungsverfahren (ROV)

Entwurf

| | |
|---|---|
| Maßstab: | 1:100.000 |
| Projekt Nr.: | 5193 |
| Größe [mm]: | 841 x 594 |
| Datum: | Okt. 2022 |
| gezeichnet: | AR |
| bearbeitet: | NB, EBZ, KN |
| geprüft: | |


KORTEMEIER BROKMANN
LANDSCHAFTSARCHITEKTEN
Kortemeier Brokmann Landschaftsarchitekten GmbH
Oststraße 92
32051 Herford
T +49(0)52 21 97 39-0
F +49(0)52 21 97 39-30


1:100.000
0 2,5 5 10 15 20 Kilometer


© 2020 - 2022 Geobasisdaten:
Land NRW | GeoBasis-DE / BKG | LGLN


Y:\projekte\5000_6000\5100_5200\5193\04_GIS\01_mxd_Grafik\221007_Karten_Buergerinfomaerkte\WeGe_Raumwiderstand_hoch_AR_221010.mxd